

## REGLAS GENERALES

*Cumplir estrictamente este reglamento es parte fundamental para el buen desarrollo del Challenge, por lo que no está permitido.*

- *Actitudes de discriminación.*
- *Nicknames ofensivos.*
- *Acoso a cualquier otro jugador u Staff del torneo.*
- *Actitudes antideportivas (Flaming, rage, entre otras).*

*El reglamento está podrá ser interpretado por la organización, cualquier problema que no esté contemplado en este reglamento, será decisión final del staff para dar una solución eficaz.*



## REGLAS DEL MODO DRAFT 1VS1

Para cada juego tendrá un conjunto de **cinco héroes** y cada jugador banea un héroe. Los tres héroes restantes son los disponibles para elegir en ese partido. Elegir cualquier otro héroe en la pantalla de opciones del Dota 2 dará lugar a la **derrota automática**.

¡Elegir el mismo héroe es **POSIBLE!** El héroe aparecerá gris en la pantalla del Dota si el jugador contrario elige primero, pero aún así es posible elegir a ese héroe.

- Modo: 1vs1 todo Bo3
- Servidor: Perú (Si ambos están de acuerdo en jugar en otro servidor, se podrá cambiar).
- Espectadores: Habilitado
- Talento: Patrick (Caster) Aly Kimmers (Analista) Techies Senior 2.0 (Invitado especial).
- El ganador del Challenge podrá enfrentarse en un Bo3 contra LEOSTYLE-



# HÉROES RESTRINGIDOS IV1

Los héroes restringidos aparecen en la barra de información del torneo. Elegir cualquier otro héroe durante una partida del torneo dará lugar a una **derrota automática**.

¡Elegir el mismo héroe es POSIBLE! El héroe aparecerá gris en la pantalla del Dota si el jugador contrario elige primero, pero aún así es posible elegir a ese héroe.

- Su elección de héroe es visible para el oponente.
- Sólo la ruta del medio es activa.
- El primer jugador a matar al adversario dos veces o destruir una torre gana el juego.
- Todos los jugadores empiezan con un courier.
- No hay runas en el minuto 00:00 - Runas aparecen a partir del minuto 02:00, todas las runas están permitidas.
- Los campos neutrales de la selva aparecen normalmente y se permite farmear allí también.
- No hay restricción de items.



# POOL HÉROES

## SEMI FINALES

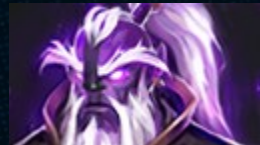

## FINAL Y SHOWMATCH

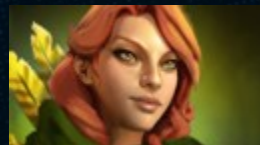
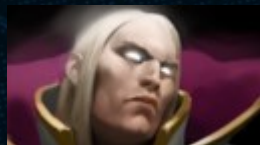
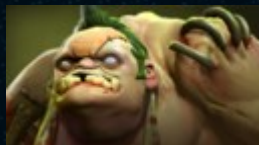
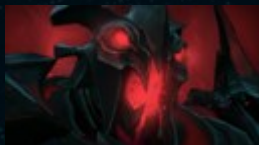



## PAUSAS

*lv1: No se permiten pausas excesivas en los torneos de lv1. Se le permite tener pausas rápidas pero su oponente está liberado para despausar el juego en cualquier momento. **No podemos forzar ningún tipo de tiempo mínimo de pausa y no vamos a castigar a su oponente si él despausa.***

*Pero siempre en el juego limpio, te animamos a esperar el pause por lo menos 5 minutos si el jugador adversario pausa o algún jugador se desconecta.*



## PREMIOS

Todos los pagos son asumidos por la Organización del torneo **PREDATOR CHALLENGE DOTA 2 1vs1** y tendrán un plazo máximo de 07 días hábiles para ser entregados.

Los sorteos también son asumidos por la Organización del **PREDATOR CHALLENGE DOTA 2 1VS1** y tendrán el mismo plazo máximo de 07 días hábiles para ser entregados.

Un administrador se pondrá en contacto contigo para gestionar el pago de los premios. Debe tener activo el **STEAM GUARD** para poder hacer la entrega del premio/sorteo.

**\$100** +



1º LUGAR

**\$50** +



2º LUGAR



3º LUGAR



4º LUGAR



## INVITACIÓN AL GAME

*Cuando la partida comienza, recibirá una invitación de lobby en Dota 2 por el Administrador RAMY [Deberás aceptarlo en Steam para que puedas ser invitado directamente].*

*Para juegos 1v1 tienes 5 minutos para entrar en el lobby del Dota 2. No entrar en el lobby resulta en la **derrota automática**.*

**Cuando los dos jugadores estén en el Lobby, comenzaremos automáticamente si todo está listo.**

*Si su oponente no aparece, avanzará a la siguiente fase automáticamente.*



## OTROS

*Smurfs no están permitidos en el Challenge. Debes jugar en tu cuenta principal todos los partidos y torneos, incluso si tu cuenta secundaria tiene el mismo rango que tu cuenta principal.*

*Si vemos algún comportamiento sospechoso como Dotabuff bloqueado, probablemente lo consideraremos un smurf y lo retiraremos del torneo que está jugando sin ningún premio.*

**Por lo tanto, establezca su perfil en público para que no lo suspendamos erróneamente de los torneos.**

*Para cualquier otra cuestión, siempre puede utilizar el soporte en nuestro discord.*



## INCUMPLIMIENTO DE REGLAS

*Si algún Administrador determina que usted ha roto alguna de estas reglas, usted estará sujeto a recibir sanciones por sus actos, siendo descalificación, suspensión, eliminación de cualquier fase y momento del torneo, prohibición de participar en próximos eventos de ACER, PREDATOR o INTEL, entre otros.*

*Entonces respeta las reglas :)*



intel.

acer



#PREDATORLEAGUE

GAMING ES INTEL®